

旅行の葉  
表紙から



修学旅行

昭和36年8月26日～31日

# はじめに

美しい自然に恵まれ、長い伝統に生きる国々を訪ねる楽しさを、旅という言葉がささやいてくれる。あづま路への旅立ちには、憧れへの訪れといえよう。

自然美の箱根、人工美の日光、近代文化の粹東京を巡る長旅は、激しく移り変わる近代日本の縮図と、永遠なる美の静かなる、たたままいに対する激しい対照の妙をもっている。

如何なる旅も意義は深い、しかし修学旅行ほど生涯の憶い出となるものはないであろう。訪れゆく旅路の風物は、地理、歴史、言語、風俗、科学等、さまざまの資料を感受性に富む諸君に提供してくれるとともに食し、ともに語り合う旅寝は、無量のよろこびであり、青春の一駒として、生涯の語り草ともなるであろう。

しかし団体行動を乱す僅かの油断と不注意は、憧れへの旅路に、とりかえしのつかない悲劇と、ぬぐいされない汚辱を残す。諸君はこの長旅を更に意義深くおえる為、周到な準備と、深い心がまえをもち、厳しく自らを慎しんで欲しいものである。

さあ、旅の門出にあたり、旅程の地図をひらいて、自然、人文の概要をつかみ、日々の行動を深く胸に刻んでおきたい。こうして出立した旅路の、その日その日は、生々しい感激と、捨てがたい印象を諸君の胸裡に残すことであろう。

残暑はいまだ酷しい、健康と平安が、たのしみ旅路の上にあることを祈る。





昭36年度  
修学旅行日程表(予定)

8/26  
(土)

岡山 18:06 大阪 22:14 京都 23:17 (車中泊)  
13:47、 18:23 22:26 23:30

8/27 (日) 名古屋 2:16 2:31 浜松 4:45 4:50 富士 6:59 7:15 白糸滝 8:15 9:00 紅葉台 10:20 10:50 河口湖 11:15 12:30 山中湖 13:00 13:15 長尾峠 15:00 15:15 大湧谷 16:00 16:45 強羅 (泊) 17:15

8/28 (月) 旅館 7:30、 小田原 8:20 江ノ島 9:10 鎌倉 9:35 10:00 大仏 10:10 10:40 横浜 11:30 12:10 羽田 13:00 13:40 明治神宮・靖国神社 17:00 (泊)

8/29 (火) 旅館 8:00 都内見学 11:00 上野 11:50 幸手 13:10 13:00 14:10 薬師寺 14:20 日光・西参道 15:30 16:00 16:30 中禅寺 16:50 養魚場 17:15 (泊) 17:40 竜頭滝 湯元

8/30 (水) 旅館 7:30 日光西参道 9:00 11:30 (東照宮) 12:40 12:50 薬師寺 13:50 14:00 幸手 15:30 18:30 東京(三越) 自由行動 19:33 18:30 東京駅(丸の内北口) 富士 22:50 (車中泊)

8/31 (木) 京都 5:41 5:50 大阪 6:30 6:40 岡山 10:13 10:19 糸崎 12:10 12:20 14:10 呉

- 強羅 小湧園 神奈川県足柄下郡箱根町 小湧谷 TEL 箱根(2) 2221. (2) 2421
- 東京 本郷館 東京都文京区弓町 1~8 TEL (921) 6236
- 湯元 南間木形 栃木県日光市湯元温泉 TEL 2. 10



若い皆さんの夢  
を乗せて頑張り  
ました

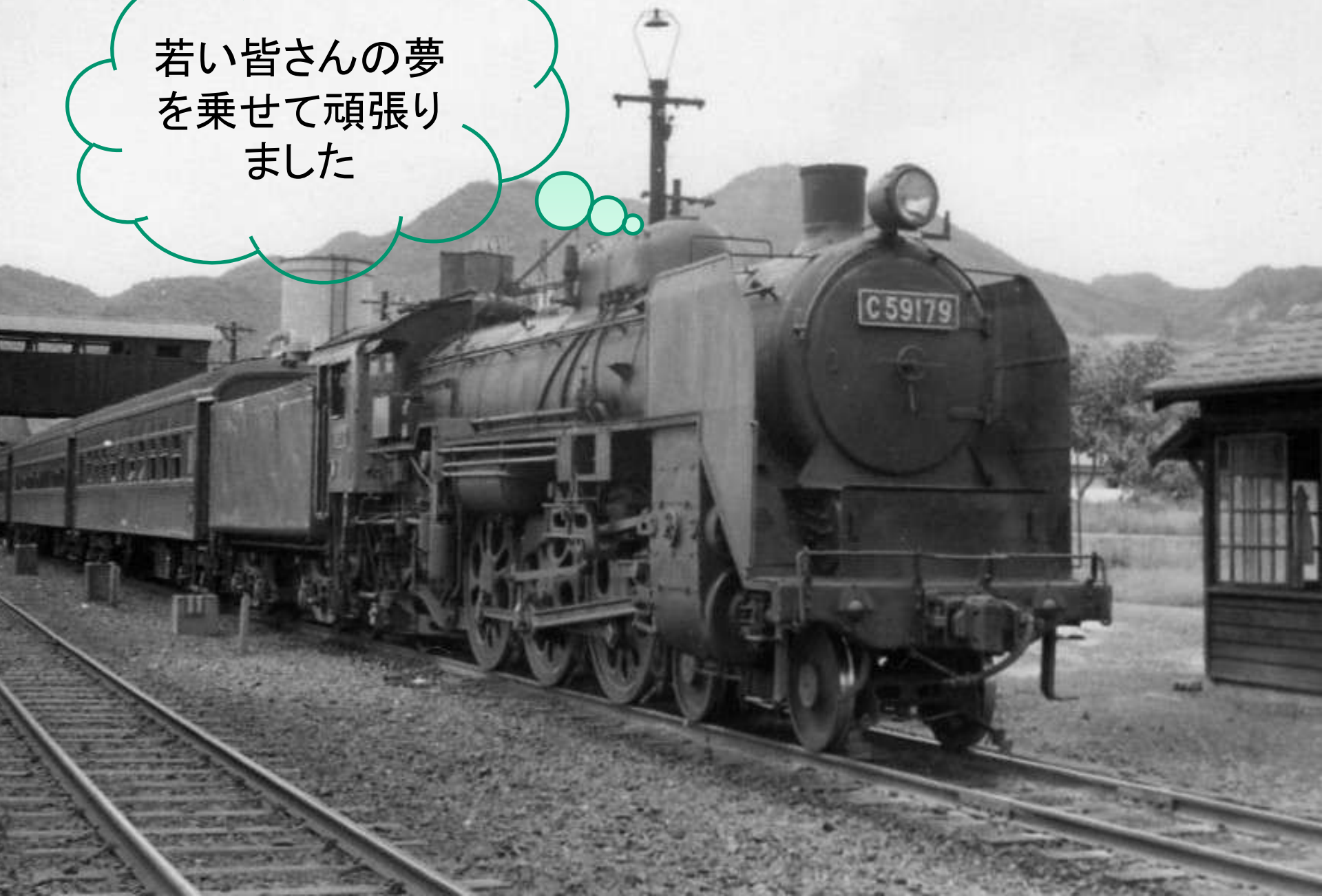



吳駅発 13:47





















8/27 長尾峠









腹減った  
まだなんか  
のー



じえ  
じえ  
じえ〜っ!?







zzZ...

くたびれた～



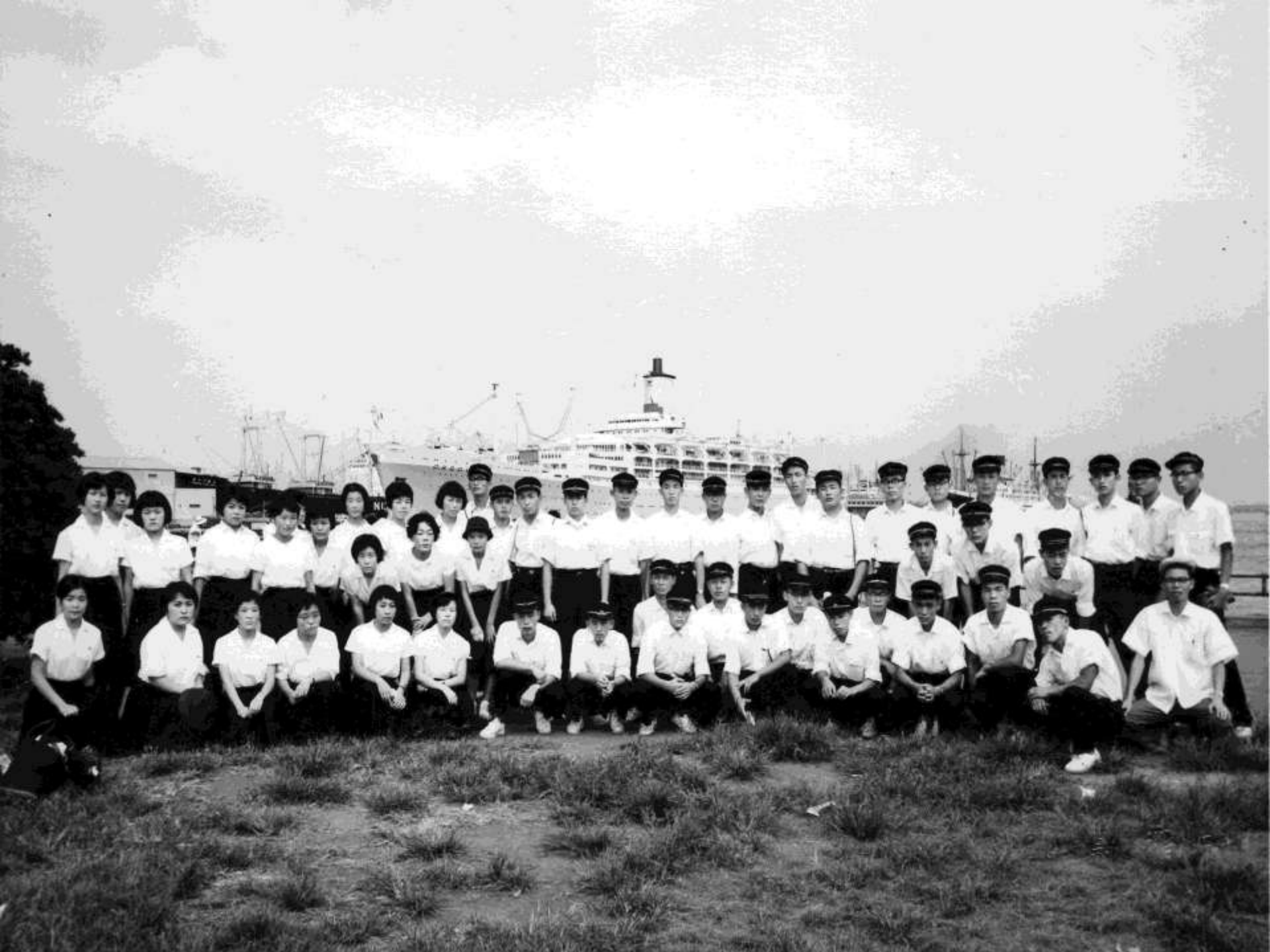







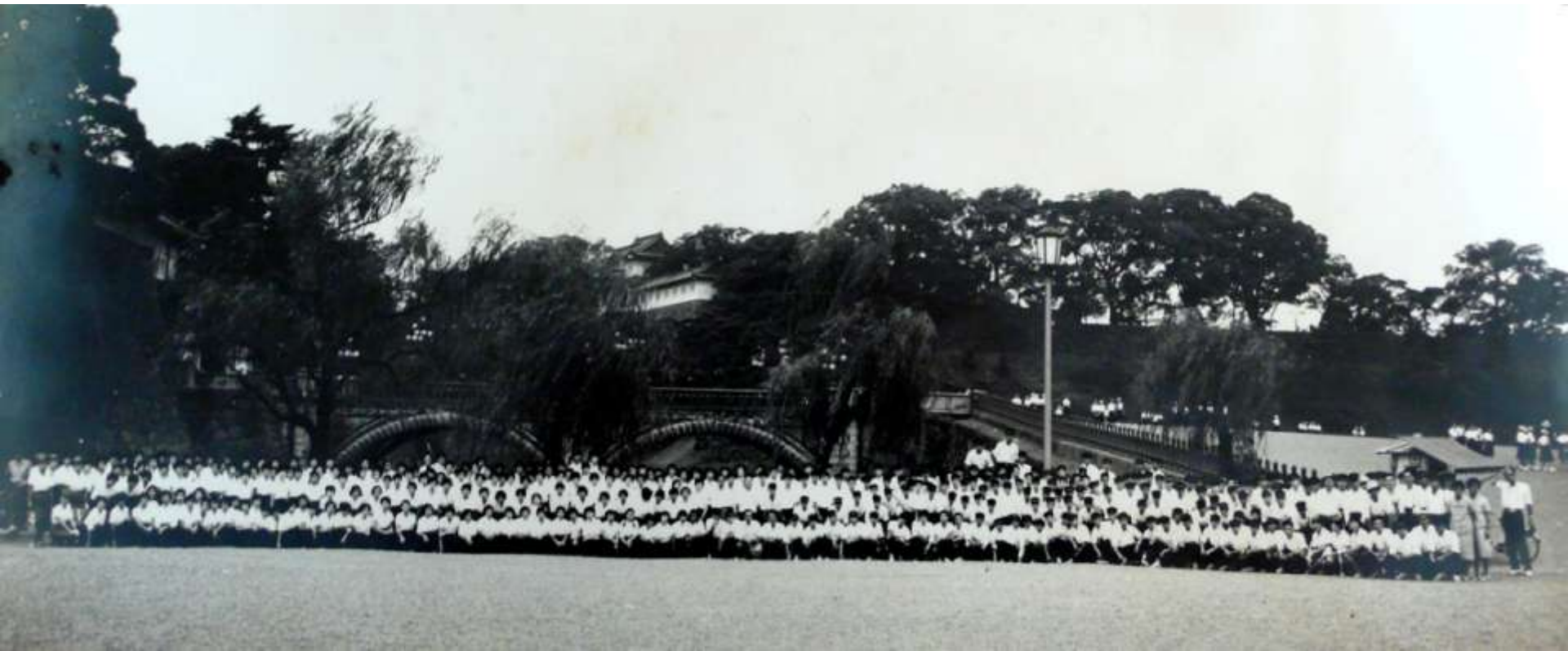



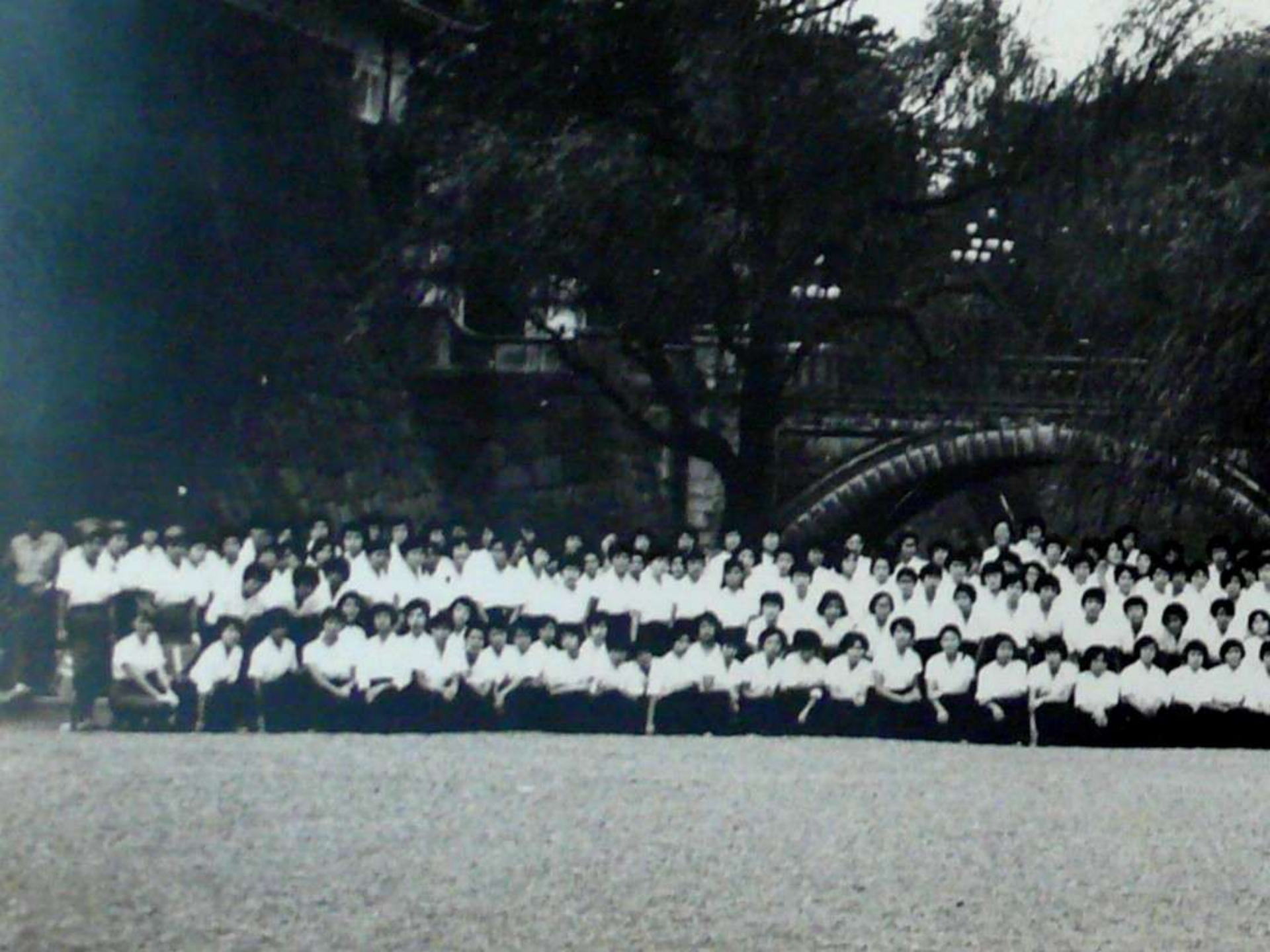



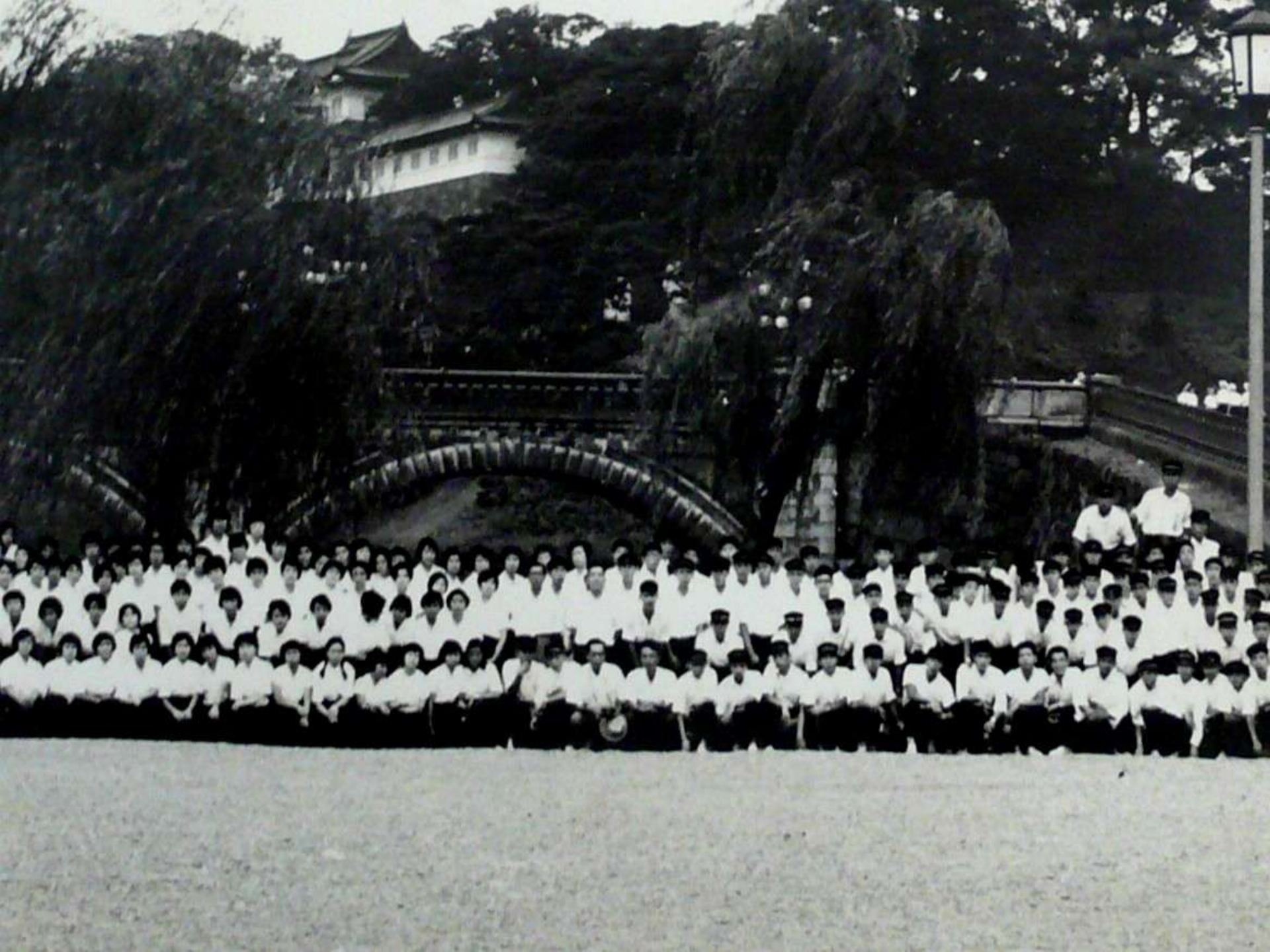



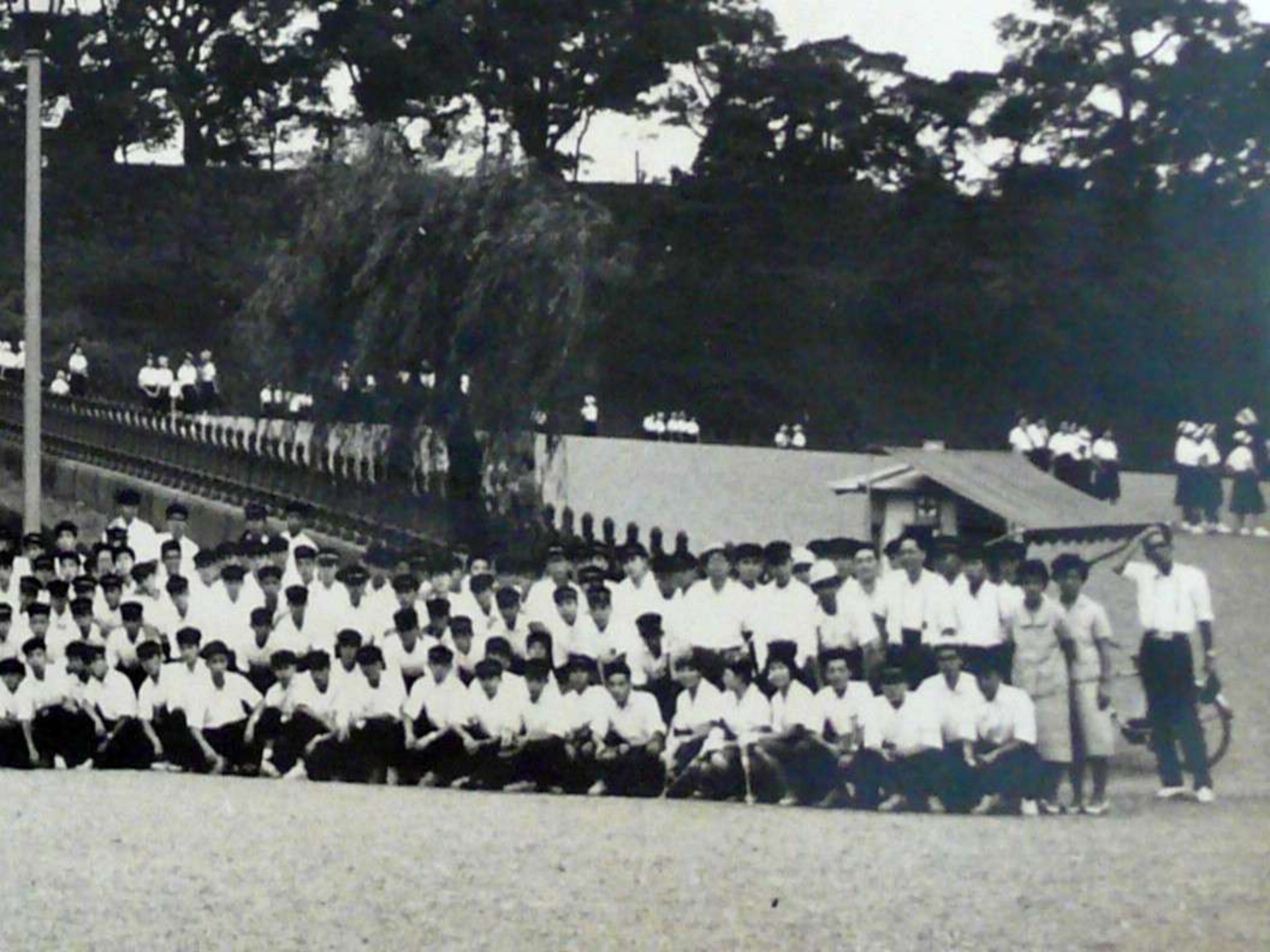









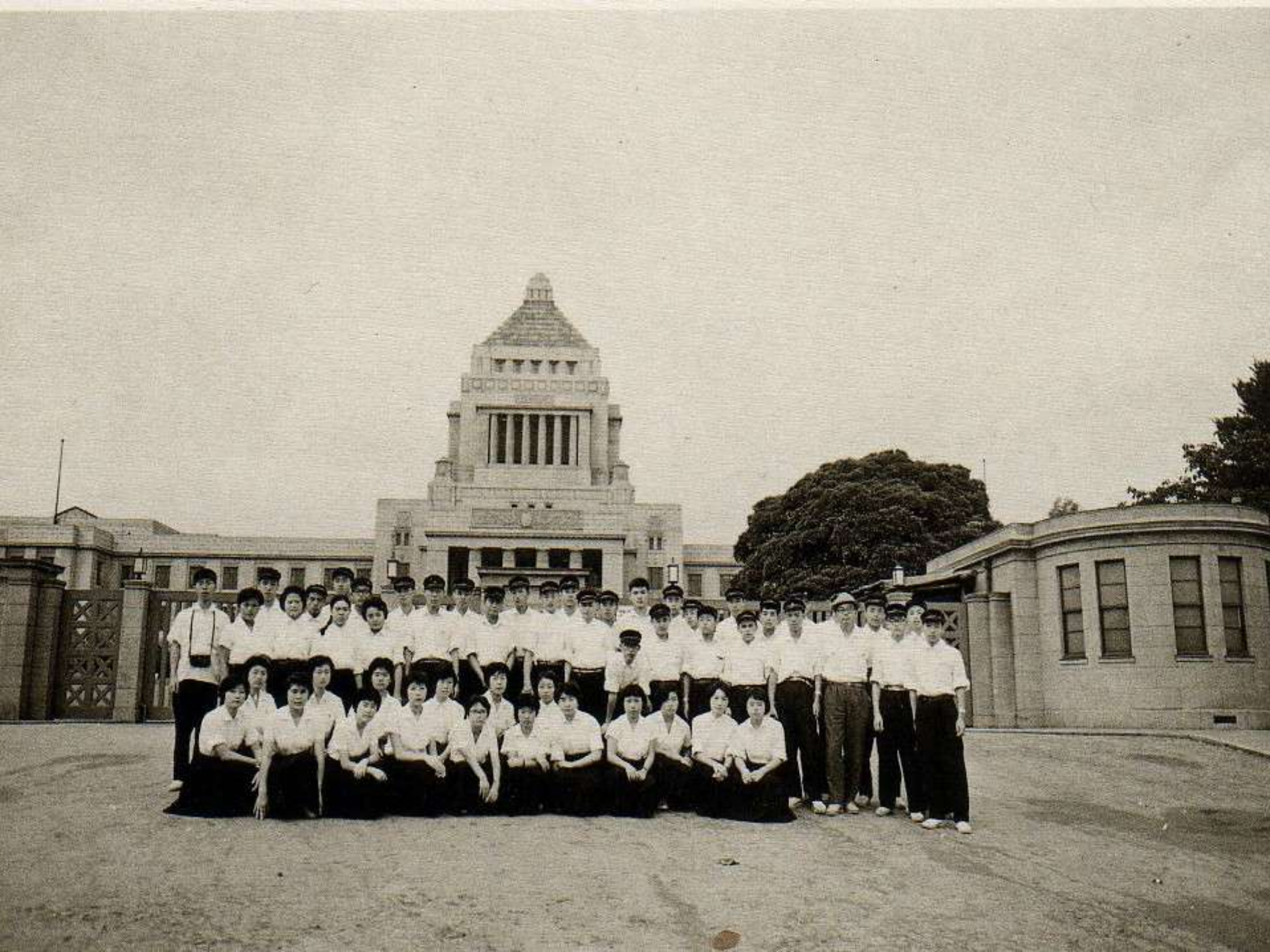

















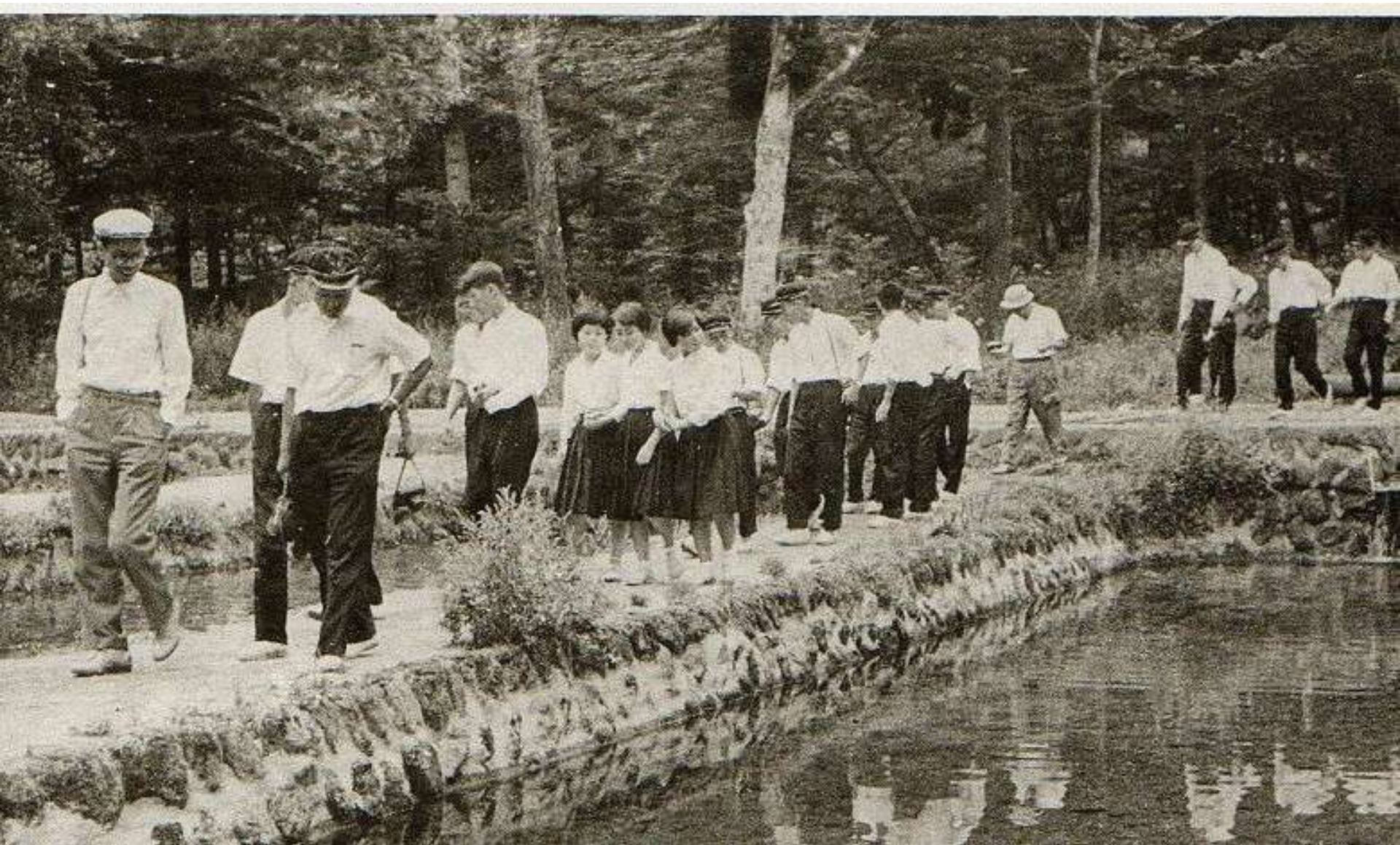















8 / 28 戦場ヶ原







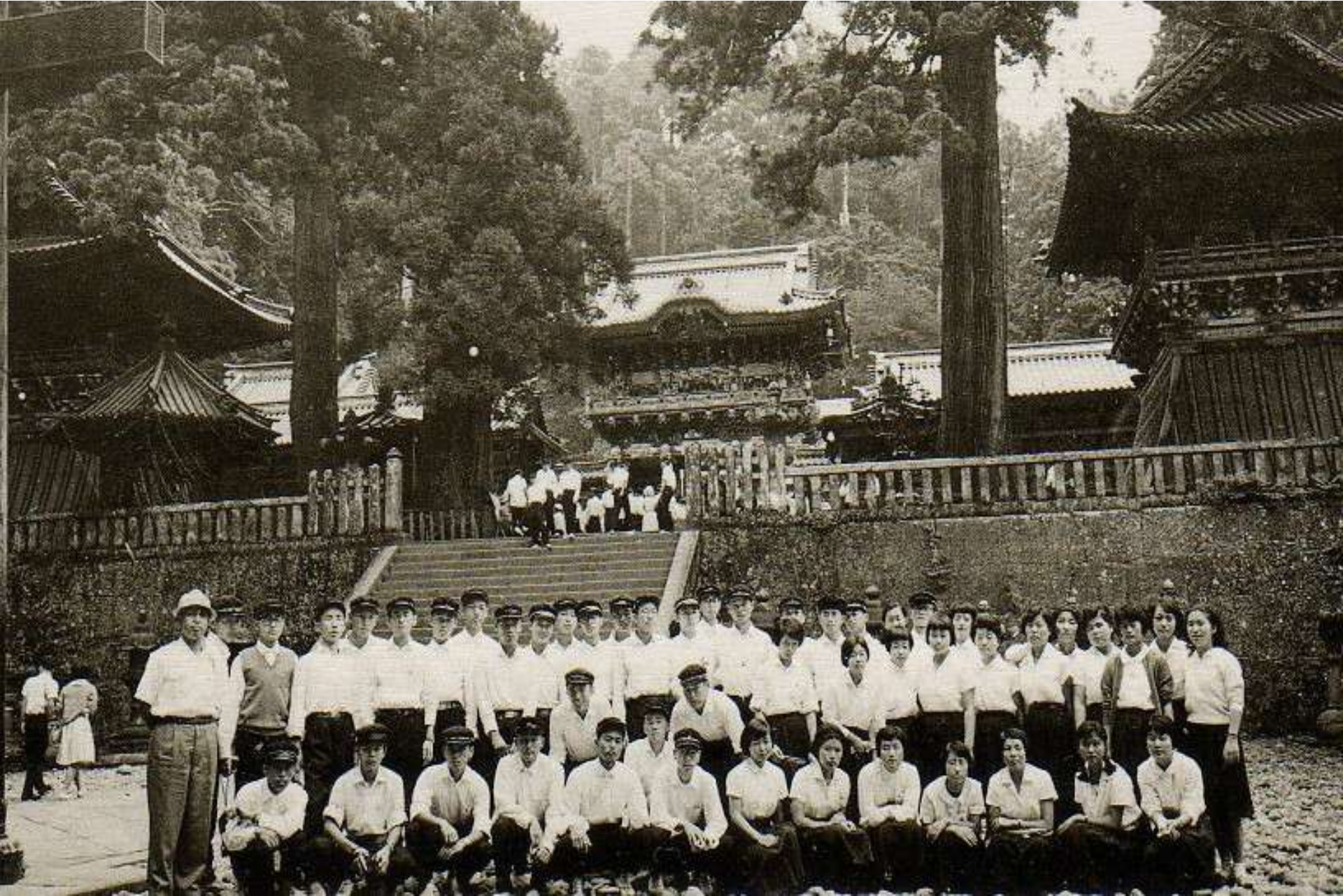









日光を見  
ずして...





南間ホテル

THE

NAMMA HOTEL









えっ！  
もう食う  
たん？





8 / 30 薬師寺休憩所









東京駅発 19:33 → 呉駅着 14:10